

مشروع دعم التقييم والإدارة البيئية (سيم)

محافظة جنوب سيناء جمهورية مصر العربية

السياحة والبيئة نتائج الاستبيان السياحي

وزارة الدولة لشئون البيئة
جهاز شئون البيئة



شركة إنتك المحدودة بالملكة المتحدة
شركة إى آر إم
إدارة التنمية الدولية البريطانية



قام بإصدار هذا التقرير برنامج سيم

شكر وتقدير

يتقدم برنامج سيم بالشكر إلى كل من شارك في هذا التقرير، ويخص بالذكر:

- ١- محافظة جنوب سيناء
- ٢- شركات السياحة: شركة توماس كوك، شركة بيجاس، شركة تيز
- ٣- فنادق: فندق غزالة، فندق الماريوت، فندق الهيلتون، فندق موفينبيك، فندق كورال باي، فندق إنمو، فندق حياة، قرية بساطة
- ٤- لجنة البيئة التابعة لغرفة المنشآت السياحية

وبإسهامات من:

- الأستاذ/ فيليب جيجو- مدير برنامج سيم
- الأستاذة/ ماجدة بانسيالك - برنامج سيم
- الأستاذ/ كوماك دافي - برنامج سيم
- الأستاذ/ رفيق رياض - برنامج سيم
- الأستاذة/ خلود محسن - برنامج سيم

سبتمبر ٢٠٠٤

برنامج سيم

تنفيذ:

وزارة الدولة لشئون البيئة
جهاز شئون البيئة
شركتي إنتك وإرم البريطانيتين

أ.....	جدول المحتويات.....	
ب.....	قائمة بالأشكال والخرائط.....	
١.....	مقدمة.....	١
١.....	خلفية حول عملية التشاور العامة.....	١.١
١.....	خلفية حول السياحة في جنوب سيناء.....	٢.١
٣.....	أهداف عملية التشاور.....	٣.١
٣.....	منهجية عملية التشاور.....	٤.١
٤.....	التمثيل الديموغرافي.....	٥.١
٧.....	نتائج الاستبيان.....	٢
٧.....	الآراء ووجهات النظر.....	١.٢
١٠.....	الاتجاهات والاهتمامات.....	٢.٢
١٢.....	الاهتمامات البيئية.....	٣.٢
١٣.....	مستقبل السياحة في جنوب سيناء.....	٣
١٤.....	ملخص: علاقة السياحة بالبيئة.....	٤

()

:

شكل رقم ١: نسبة الاستثمارات التي تم ملؤها في كل موقع في جنوب سيناء

شكل رقم ٢: الدول التي وفد منها السياح في عام ٢٠٠١ و ٢٠٠٣ ومبحوثين الاستبيان السياحي

شكل رقم ٣: سن المبحوثين

شكل رقم ٤: نوع إقامة المبحوثين

شكل رقم ٥: مدة إقامة المبحوثين

شكل رقم ٦: عوامل دفع المبحوثين لزيارة جنوب سيناء

شكل رقم ٧: نسبة المبحوثين اللذين قاموا بزيارة المحميات في جنوب سيناء

شكل رقم ٨: نسبة الرحلات التي قام بها المبحوثين

شكل رقم ٩: أكثر ما استمتع به السائحون في جنوب سيناء

شكل رقم ١٠: أقل ما استمتع به السياح في جنوب سيناء

شكل رقم ١١: نسبة المبحوثين اللذين لديهم استعداد لدفع رسوم بيئية صغيرة للحفاظ على البيئة

" "

(-)

(-)

"

"

()

%

%

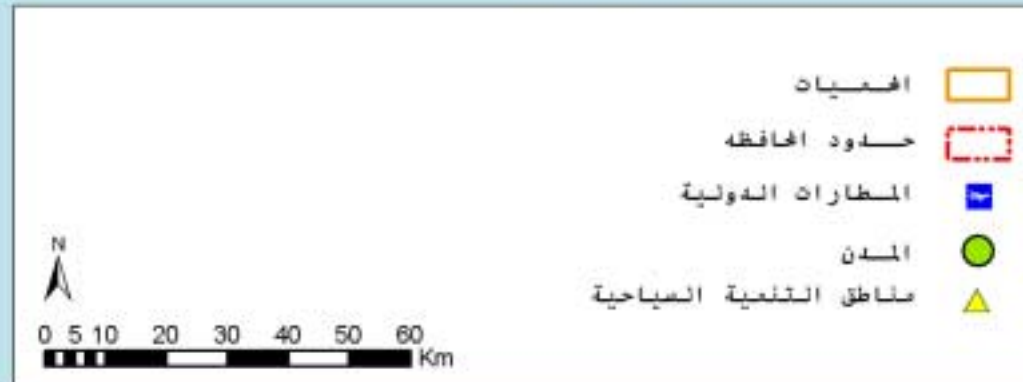
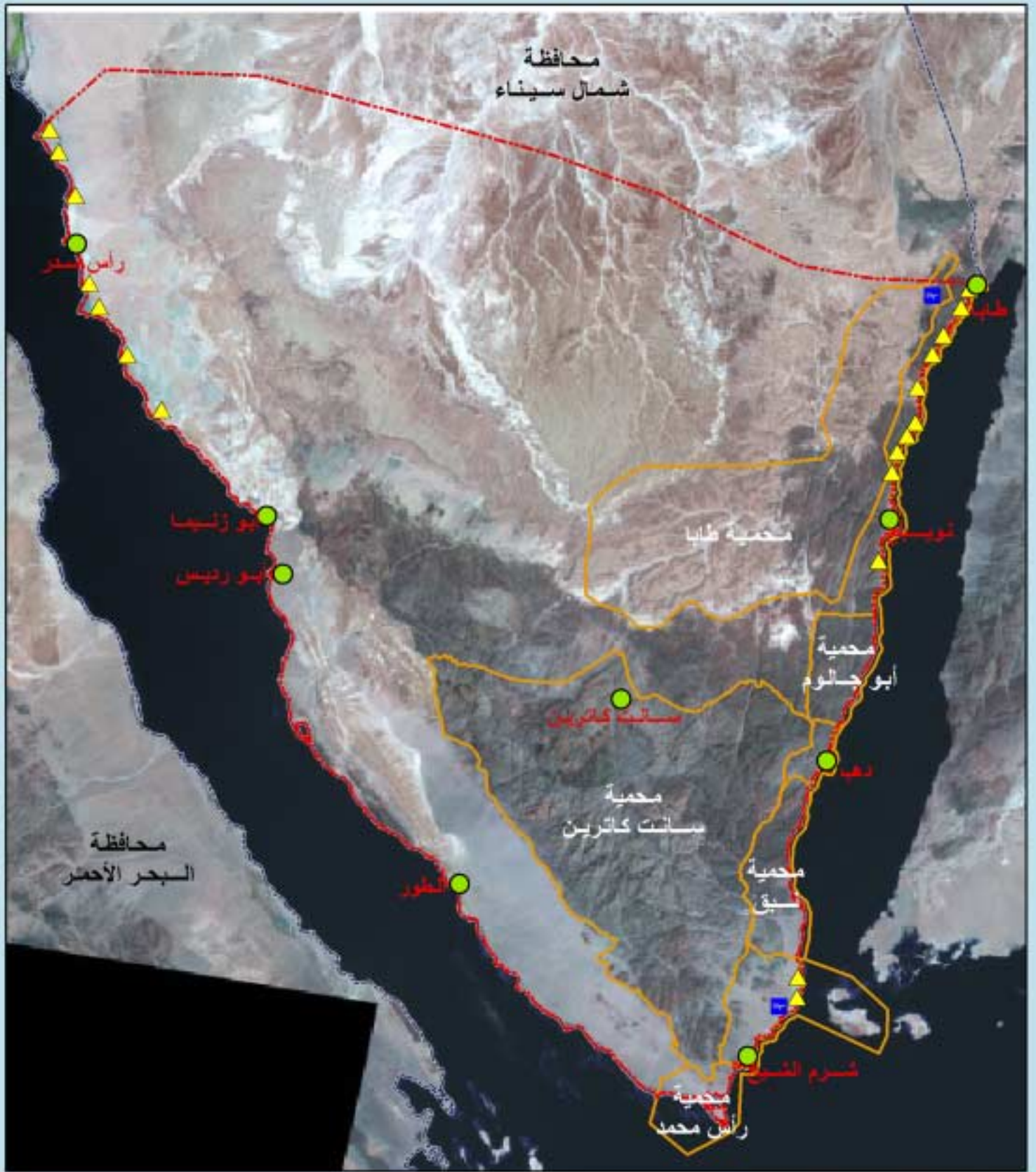

مشروع دعم التقييم و الإدارة البيئية 'سليم'

وزارة السياحة لشئون البيئة
 جهاز شئون البيئة
 شـركة إنك المحدودة بالملكة المتحدة
 الشركة إن آر إم
 إدارة التثنية الدولية البريطانية

جنوب سيناء

خريطة (1) جنوب سيناء و المراكز السياحية

:

-
-
-

()

() %
% % %

:

(%) (%) (%) (%)

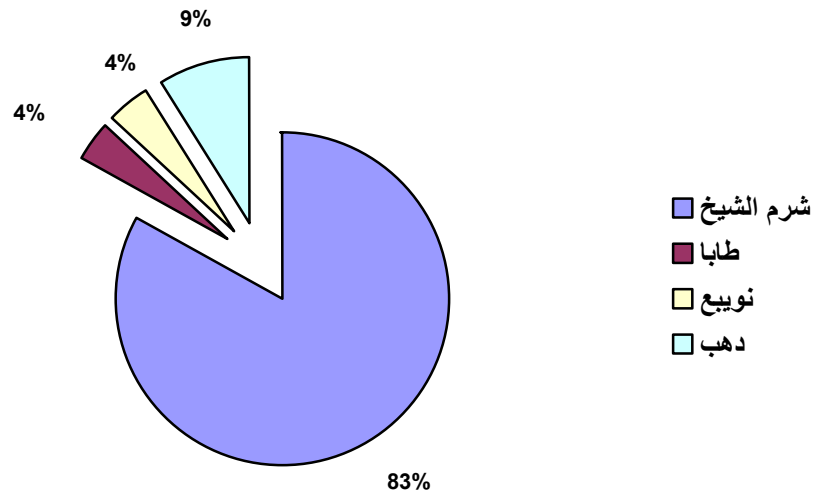

(%)

(%)

()

(%)

)

(/

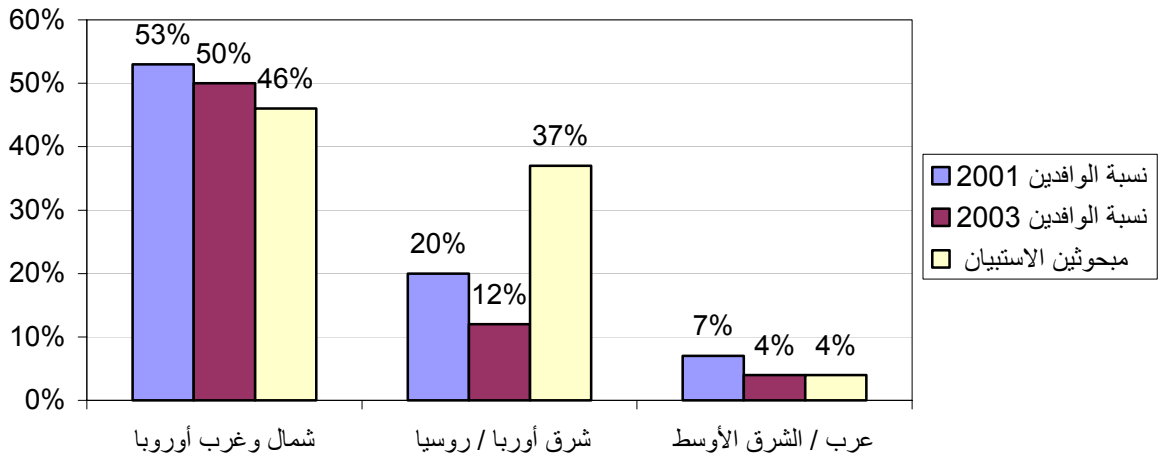

(%)
 % .
 .() % %
 . %

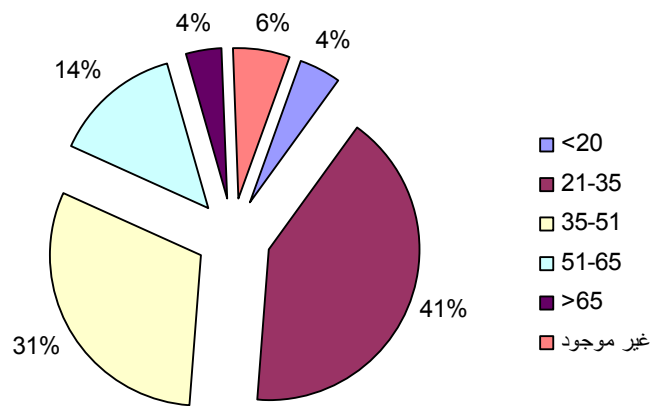

%
 % .()

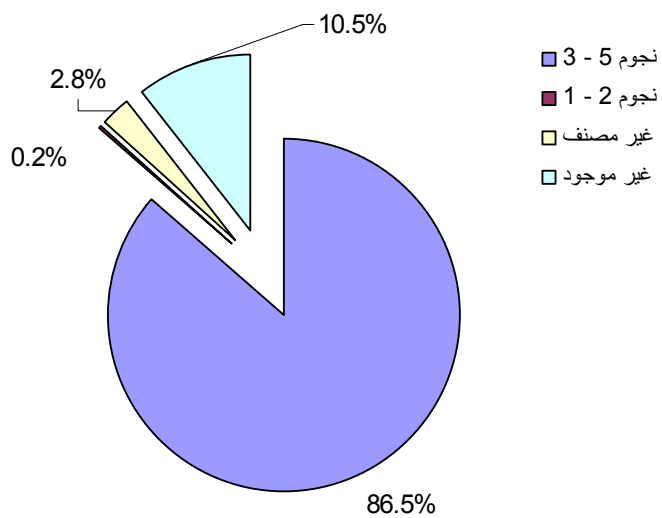

() .

-

-

-

-

-

:

() () () ()

() () () ()

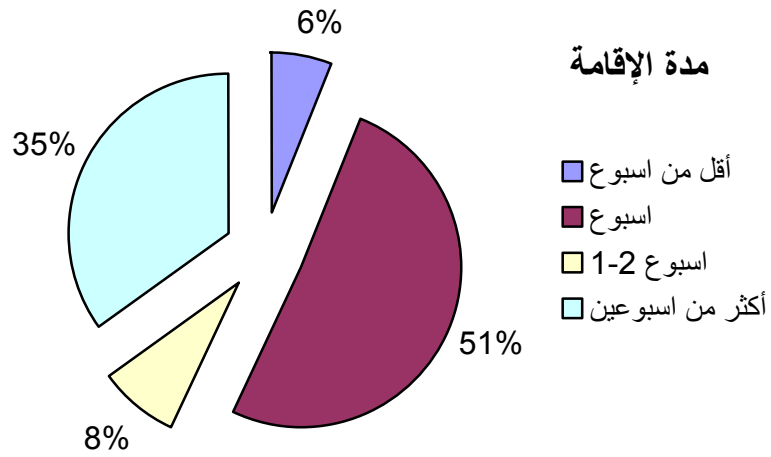

() ()
(%) (%)
(%) (%)
()
() - ()
(%) - (%) - (%)
(%) (%) -

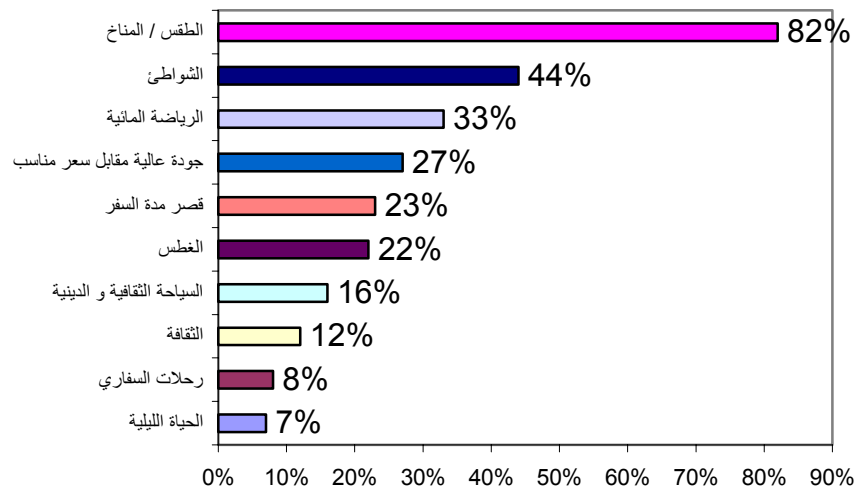

()

()

-

-

()

()

-

)

(

(%)

() ()

(%)

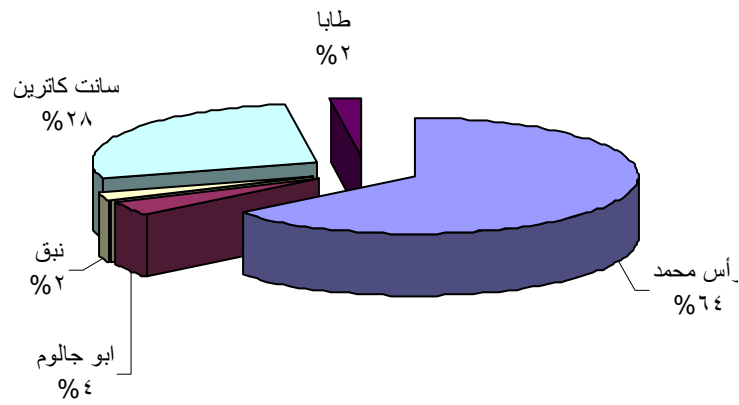

() ()

(%)

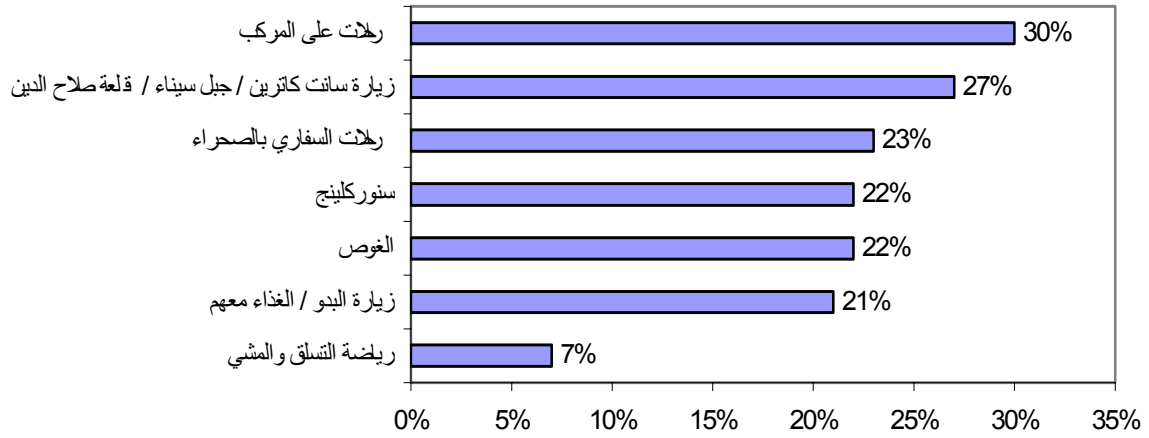

()
) (%)
 (%) (%) (%) (%)
 (%) (%) (%)
 (%)

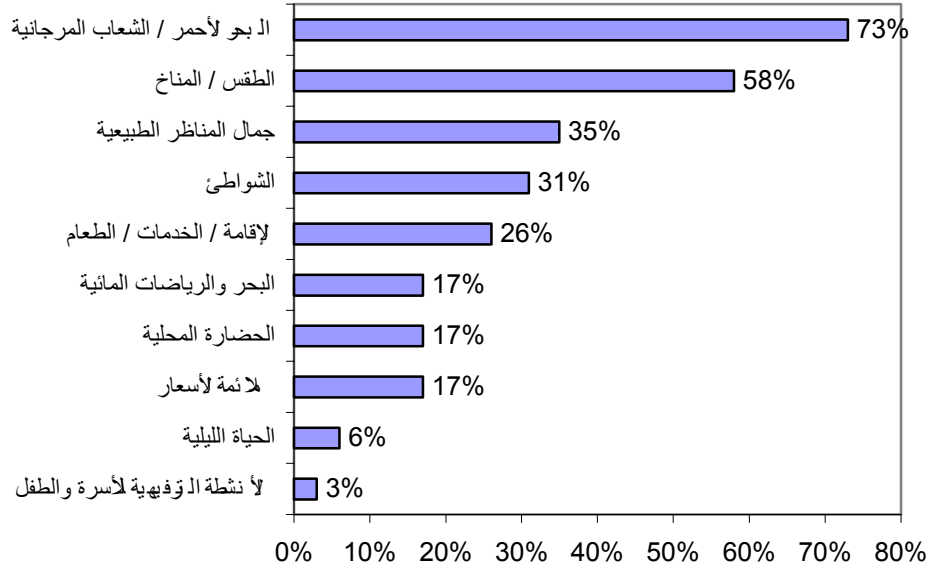

:

-
-

()
(%) ()
(%)

:

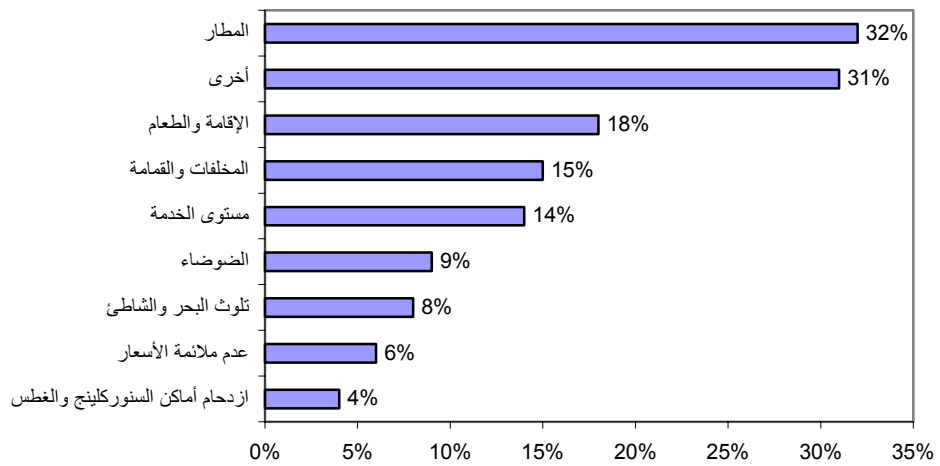

:

(%) (%) (%) (%)
(%) (%) (%) (%)

(%)

()
(%)

()

-) "

(

(- -) "

- -) "

(

) () % () %

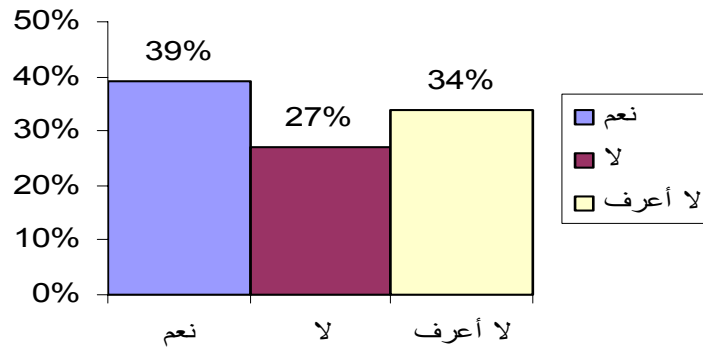

() (%)

() %

) ((%)

:

-) - (%) - (%) - (%) - (%) - (%)

- %

- (%)

- %

- %

- %

-

..

()



#



Q1

((√))		Q1.
<input type="checkbox"/>			<input type="checkbox"/>	<input type="checkbox"/>

Q2

((√))		Q2.
(/)	<input type="checkbox"/>	()	<input type="checkbox"/>	<input type="checkbox"/>
	(/)		<input type="checkbox"/>	<input type="checkbox"/>

Q3a

()			Q3.
<input type="checkbox"/>	<input type="checkbox"/>	<input type="checkbox"/>	/	<input type="checkbox"/>
<input type="checkbox"/>	<input type="checkbox"/>	<input type="checkbox"/>	<input type="checkbox"/>	<input type="checkbox"/>
<input type="checkbox"/>	<input type="checkbox"/>	<input type="checkbox"/>	()	<input type="checkbox"/>

Q3b

Q3c

Q4

				Q4.
<input type="checkbox"/>	<input type="checkbox"/>	<input type="checkbox"/>	<input type="checkbox"/>	<input type="checkbox"/>

Q5a

				Q5a.
	<input type="checkbox"/>		<input type="checkbox"/>	<input type="checkbox"/>

Q5b2

((√))		Q5b.
/	<input type="checkbox"/>	<input type="checkbox"/>	<input type="checkbox"/>	<input type="checkbox"/>
/	<input type="checkbox"/>	<input type="checkbox"/>	/ /	<input type="checkbox"/>

Q5b3

Q5b1

Q5c

((√))		Q5c.
			<input type="checkbox"/>	<input type="checkbox"/>

Q5d1

((√))		Q5d.
	<input type="checkbox"/>		<input type="checkbox"/>	<input type="checkbox"/>
	<input type="checkbox"/>		<input type="checkbox"/>	<input type="checkbox"/>

Q5d2

Q5d3

Q6a

()			Q6.
<input type="checkbox"/>	<input type="checkbox"/>	<input type="checkbox"/>	/	<input type="checkbox"/>
/	<input type="checkbox"/>	<input type="checkbox"/>	<input type="checkbox"/>	<input type="checkbox"/>
<input type="checkbox"/>	/	<input type="checkbox"/>	<input type="checkbox"/>	<input type="checkbox"/>

Q6b

Q6c

<input type="checkbox"/>	Q7a	()	Q7.
<input type="checkbox"/>	Q7b	□	□
<input type="checkbox"/>	Q7c	□	□

<input type="checkbox"/>	Q8	□ ()	Q8.
--------------------------	----	-------	-----

<input type="checkbox"/>	Q9	Q9.
		
		

<input type="checkbox"/>	Q10	((√))	Q10.
		□ □	□

<input type="checkbox"/>	Q11	((√))	Q11.
		□	□

<input type="checkbox"/>	Q12	()	Q12.
		□	□

<input type="checkbox"/>	Q13	/	Q13.
		
		

<input type="checkbox"/>	Qp14	/ □	((√))	Qp14.
		□ □	/ □ /	□
<input type="checkbox"/>	Qp15	().....	((√))	Qp15.
		□	□	□
<input type="checkbox"/>	Qp16	((√))	Qp16.	
		□ □	□ □	□ □
<input type="checkbox"/>	Qp17	((√))	Qp17.	
		□ □ / □ □	□ □	□ □